

「介護のこころは
敬愛と感謝」

社会福祉法人 常陽会 江風苑

リハビリセンター

100

リハビリセンター 100

みんな やっぱり よろこぶ (リハビリセンター) 100が一番!

Tel.025-384-1001

(令和6年度介護報酬改定対応版)

事業所番号：1550180325

【お問い合わせ】

住所：新潟市北区大迎1330

TEL：025-384-1001

FAX：025-384-1000

理念

当施設のサービス理念



できるけど行っていないことはありませんか。

私たちは「**出来ることを行える**」支援をします。

一人でできないことはどれくらいありますか。

私たちは「**出来ることが増える**」支援をします。

年齢を重ねるにつれてご自分で何かを決めることが
少なくなっていないですか。

私たちは「**選択する機会を作る**」支援をします。

通所リハビリとは

日帰りで行う介護保険のサービス。

医師の指示に基づいてリハビリの専門職が計画を立てます。

日常生活動作を維持・向上したい

- ・正しい運動の学習
- ・基本動作の習慣
- ・在宅（家屋）調整

PT(理学療法)

- ・麻痺や骨折された四肢・体幹の訓練
- ・基本動作の訓練
- ・歩行訓練



OT(作業療法)

- ・麻痺や骨折された上肢や手の訓練
- ・基本動作の訓練
- ・日常生活動作訓練・痛みの改善
- ・家事動作訓練・屋外用動作訓練



ST(言語聴覚療法)

- ・言葉を出しやすくする訓練
- ・文字を書く訓練
- ・聴いて理解する訓練
- ・文字を読む訓練・書く訓練

- ・質の高い生活
- ・自立した生活
- ・希望のある生活
- ・潜在能力の向上
- ・姿勢調整
- ・高次脳機能障害
- ・認知症へのアプローチ
- ・食事へのアプローチ

最近、こんなことが
思い当たる あなた

- 朝、起きると関節が痛い
- 動き始めるまで気が乗らない
- 座っていると腰が痛くなる
- 整体やマッサージが効かない
- ポキポキやる治療は怖い
- 湿布も効かなくなってきた
- 電気治療もイマイチ・・・
- 重たいものを持つのが不安
- 人と話すことに自信がない
- 人前で食べる動作に不安がある

※すべての解消を保証したものではありません



※医療保険での外来リハビリテーション（病院のリハビリ）と
介護保険でのリハビリテーション（通所リハビリ）の併用はできません。

機能回復曲線

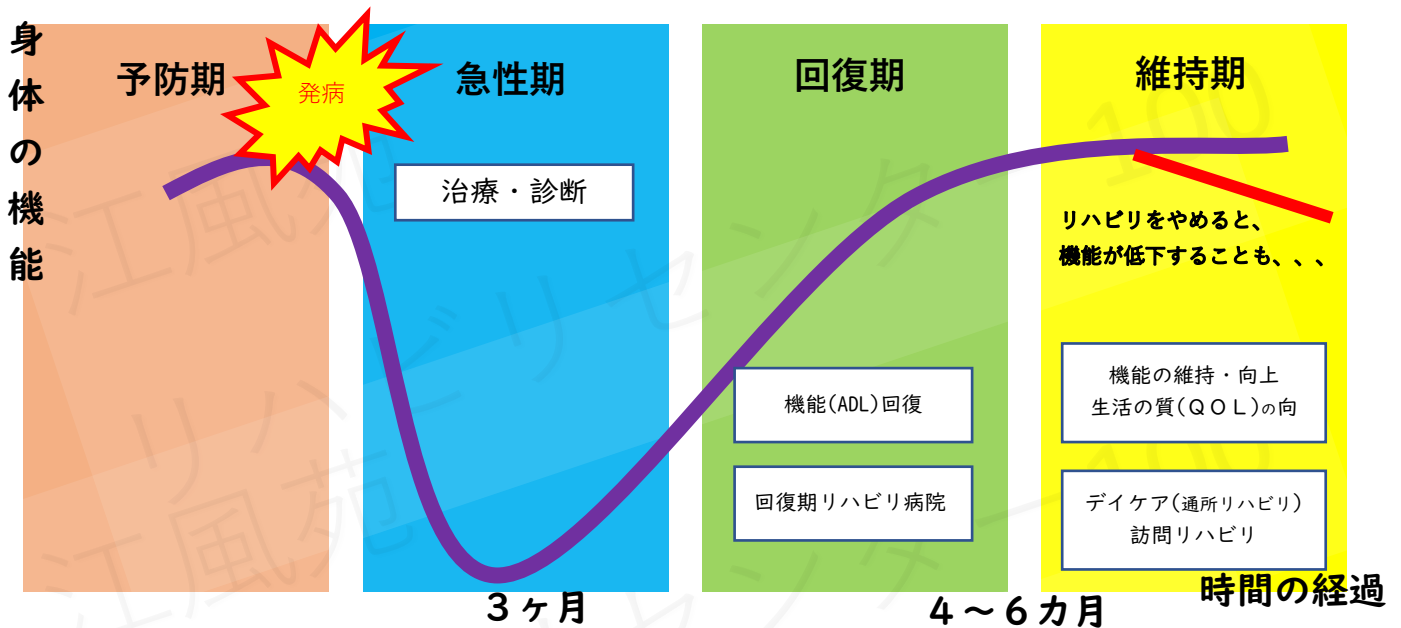

[予防的]
介護予防
健康指導
転倒予防
など

[急性期]
廃用予防
早期離床
早期ADL訓練
など

[回復期]
機能回復
ADL向上
在宅復帰
など

[維持期]
社会参加の低下
予防
機能維持
健康維持 など

利用目安は週2回程度

利用目安は週2～3回程度

江風苑リハビリセンター100では

「お世話」ではなく「**自立支援**」で支えます。

それぞれの「**目標**」を大切にします。

目標に近づけるように、

専門的な視点から、アドバイスや提案を行います。

効果の一例

WHO身体活動・座位行動ガイドライン (日本語版)

**江風苑リハ100の
リハビリ効果を高めるには
週に2回！！
2回より3回！！
くらいの回数がいっぱい。**

1. 目的
2. 健康増進のための身体活動の量
3. 身体活動の種類
4. 座位行動の削減
5. 身体活動の継続
6. 身体活動の安全

WHO身体活動・座位行動ガイドライン (日本語版)

健康効果を得るためには、1週間を通して、中強度の有酸素性の身体活動を少なくとも150～300分、高強度の有酸素性の身体活動を少なくとも75～150分、または中強度と高強度の身体活動の組み合わせによる同等の量を行うべきである。

健康増進のために、週に2日以上、すべての主要筋群を使用して実施する中強度以上の強度の筋力向上活動を行うことが推奨される。

機能的な能力の向上と転倒予防のために、週に身体活動の一環として、機能的なバランスと筋力トレーニングを重視した多様な要素を含む身体活動（マルチコンポーネント身体活動）を週3日以上、中強度以上の強度で行うべきである。

※WHO身体活動・座位行動ガイドライン(日本語版)一部抜粋

**日曜が定休日。
土曜祝日も営業しているので、追加・振替利用
でリハビリを受けることが可能です。**

歩く練習を続けて
歩行器で
歩くことができた

箸をつかう練習をして
活きのいい刺身を
食べられるようになった

友達と話して
孫と会話ができる
ようになった

リハビリを頑張って
会社に復帰できた

家から出ることで
外からの刺激を受けて
認知症がとまった
(ような気がする)

機械が多くて
ジムに通っているような
若い気持ちになれる

やる事が自分で
決められるから
気が楽だ

一人でできるメニューを
作ってもらって
家でもリハビリできる

利用中の様子を
話してくれて
家族の会話が増えた

リハビリをして
腕が挙げられるようになって
お化粧ができた

リハビリを頑張って
大好きな
旅行に行く事が出来た

専門的なりハビリを
受けてから
言葉が出てきやすくな
った

振り替え・追加利利用

要約版

WHO身体活動・座位行動
ガイドライン (日本語版)

健康効果を得るためには、1週間を通して、中強度の有酸素性の身体活動を少なくとも150~300分、高強度の有酸素性の身体活動を少なくとも75~150分、または中等度と高強度の身体活動の組み合わせによる同等の量を行うべきである。

強い疲労、中等度のエビデンスレベル



筋力向上活動

さらなる健康のために：

少なくとも週に 2 日

すべての主要筋群を使って、中強度以上の強度で筋力を強化する活動を行う

健康増進のために、週に2日以上、すべての主要筋群を使用して実施する中強度以上の強度の筋力向上活動を行うことが推奨される。

強い疲労、中等度のエビデンスレベル

マルチコンポーネント身体活動

少なくとも週に 3 日

中強度以上の強度で、機能的なバランスと筋力トレーニングを重視した多様な要素を含む身体活動を行う

機能的な能力の向上と転倒予防のために、週の身体活動の一環として、機能的なバランスと筋力トレーニングを重視した多様な要素を含む身体活動（マルチコンポーネント身体活動）を週3日以上、中強度以上の強度で行うべきである。

ムリのない
リハビリ時間、環境作りのお手伝いをさせていただきます。



受診で休みます

そんな時は…

振替で別日にご利用



集まりがあっていきません

そんな時も…

振替で別日にご利用



調子が良くないです

体調が回復されたら…

振替で別日にご利用



イベントに参加したいです

追加での

ご利用はいかかでしょうか!?

※ご希望の場合は、事業所または担当のケアマネージャー様にお問い合わせください。空き状況や限度額超過などによっては、ご希望に沿えない場合もございます。

リハビリとは

リハビリをしよう！

部分的な機能回復ばかりではなく、
全身の機能維持・向上も図りましょう。

目的をもつことにより、モチベーションの維持ができ、継続して行えます。

一緒に目標を作って取り組みましょう。



理学療法士(PT)

座る、立つ、歩く など

基本的な動作など**身体機能の改善・回復**
のためのリハビリを行う専門家。

社会復帰のための**自立支援**をお手伝いいたします。



リハビリとは

作業療法士(OT)

書く、持つ、履く など
基本動作を**日常的に応用**できよう働きかける専門家。

認知症や心に病をもった方への精神面のリハビリも行います。



言語聴覚士(ST)

話す（発語）、飲み込む（嚥下）など
コミュニケーションや**食事**などに係る口の機能の専門家。

失語症や記憶障害、認知症の方に対してもリハビリを行います。



特色

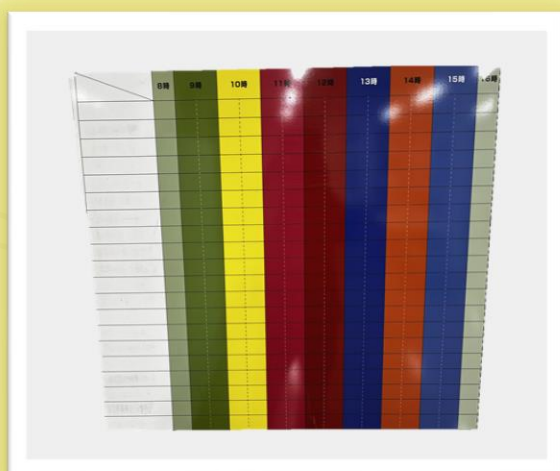

来苑したら
一日の予定を立てます。

※混みあう場合はご相談させていただく
場合があります



時間ごとに

内容ごとに



選べます

① 選択の自由。

入浴、お食事、リハビリの時間をご利用者様自身に選んでいただけます。1日のスケジュールをご自由に決めていただけます。

② 多種多様な活動。

ご利用者様に、料理、体操、ハーバリウム、木工細工、麻雀、パソコンなどなど楽しく生活リハビリに取り組んでいただけるよう活動の場を提供しております。

③ コミュニティの場。

活動でのふれあいや喫茶室での談話など苑に来ていただくことで他の方々との交流の場としても活用していただいております。

食事



食事メニュー

配膳・下膳も
リハビリの一つです。
品数は多く、バラエティ豊
かな献立となっております。



作業活動



ご利用開始までの流れ

相談

・江風苑リハビリセンター100のご利用をお考えでしたら、まずは担当のケアマネージャー様にご相談してみてください

利用申し込み

・ご利用前に見学、お試し利用が可能です(無料)
・ご希望のある方は、担当のケアマネージャー様を通して、お申込みをお願いいたします

事前面談

・ご利用者様の家での様子やご希望などをお伺いします
・江風苑リハビリセンター100のご説明をいたします
・持ち物等のご説明をいたします

A

利用確認

B

お試し利用
(基本無料)

B リハビリの専門職によるリハビリ体験

・送迎体験や昼食試食
・その他行事等の体験

A

利用確認

A 見学・お試し利用後の感想を担当のケアマネージャー様にお話してください

・利用の有無を担当のケアマネージャー様にお伝えください
※ご利用開始には「**診療情報提供書**」が必要となります

担当者会議

・ご利用開始前に、担当のケアマネージャー様を中心に、かかわるサービス事業者が集まり、サービス内容の確認を行います

利用契約

・江風苑リハビリセンター100の職員より契約書の説明、注意事項の説明を受け、同意いただければ利用契約締結となります

初回利用

・契約締結し診療情報提供書が届き次第、利用開始となります

平面図

1日利用の方

半日利用の方

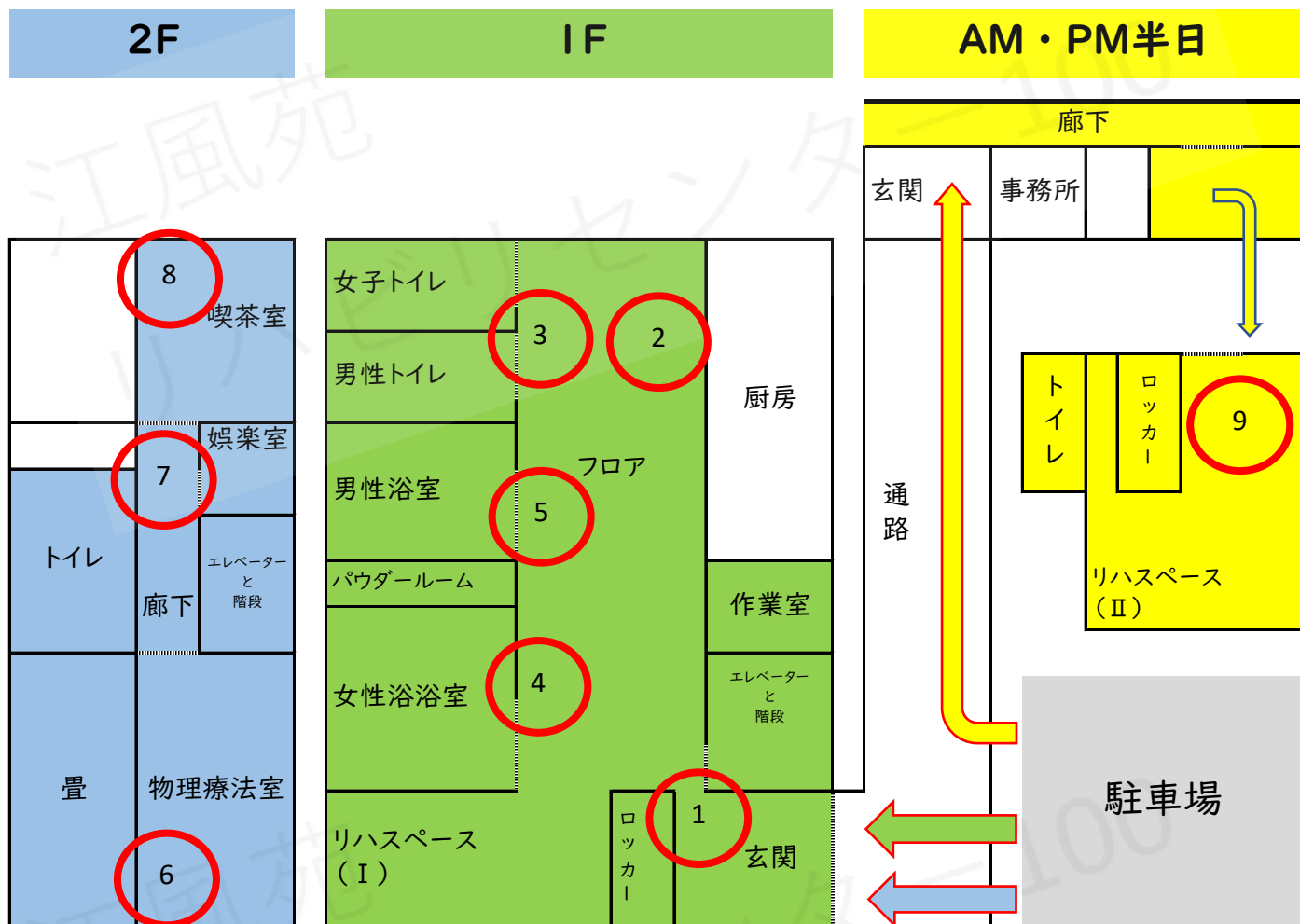

- | | | | |
|-------------|-------|-----------------|-------|
| ① 玄関 | … P14 | ・ 職員紹介 | … P26 |
| ② フロア | … P15 | ・ 持ち物 | … P27 |
| ③ トイレ | … P16 | ・ 一日の流れ | … P28 |
| ④ 女湯 | … P17 | ・ 一日利用での過ごし方 | … P29 |
| ⑤ 男湯 | … P18 | ・ 半日利用での過ごし方 | … P30 |
| ⑥ 物理療法室 | … P19 | ・ 送迎範囲 | … P31 |
| ⑦ 娯楽室 | … P20 | ・ アクセスマップ | … P32 |
| ⑧ 喫茶ルーム | … P21 | ・ 利用料金(目安) | … P33 |
| ⑨ 半日ルーム | … P22 | ・ 利用料金(基本報酬・減算) | … P34 |
| ・ リハビリ機器(1) | … P23 | ・ 利用料金(加算) | … P35 |
| ・ リハビリ機器(2) | … P24 | | |
| ・ 提携サービス | … P25 | | |

玄関

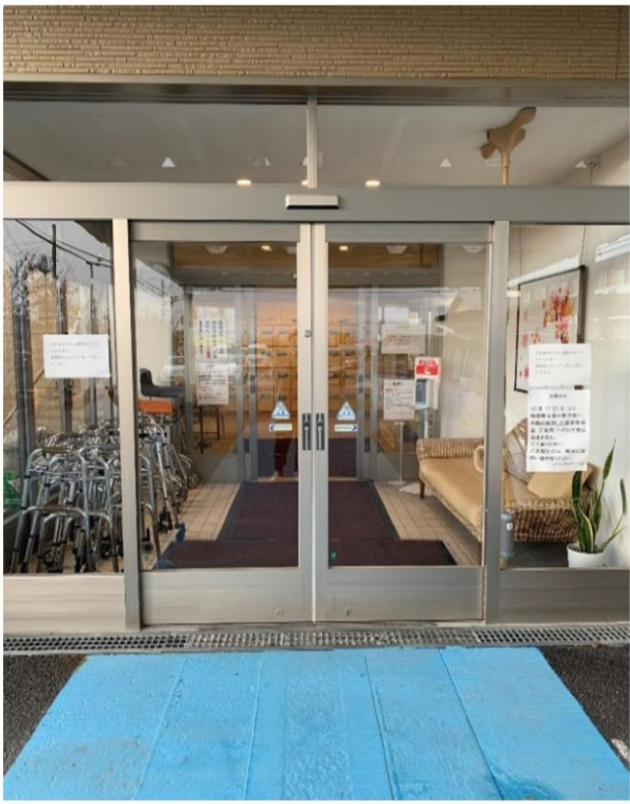

玄関



玄関内ロッカー



二階のエレベーター



一階のエレベーター&階段

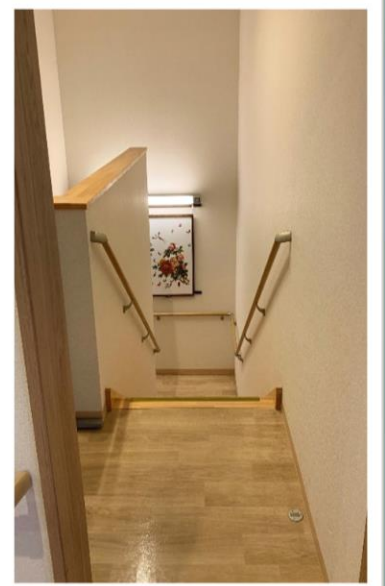

二階からみた階段

フロア



トイレ



男性トイレ



女性トイレ



女湯

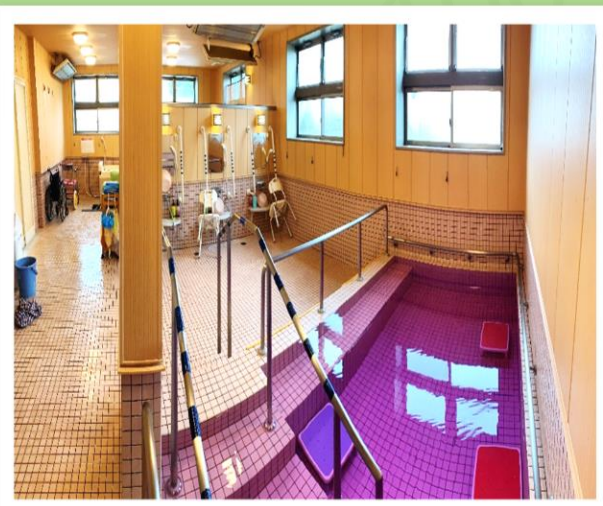
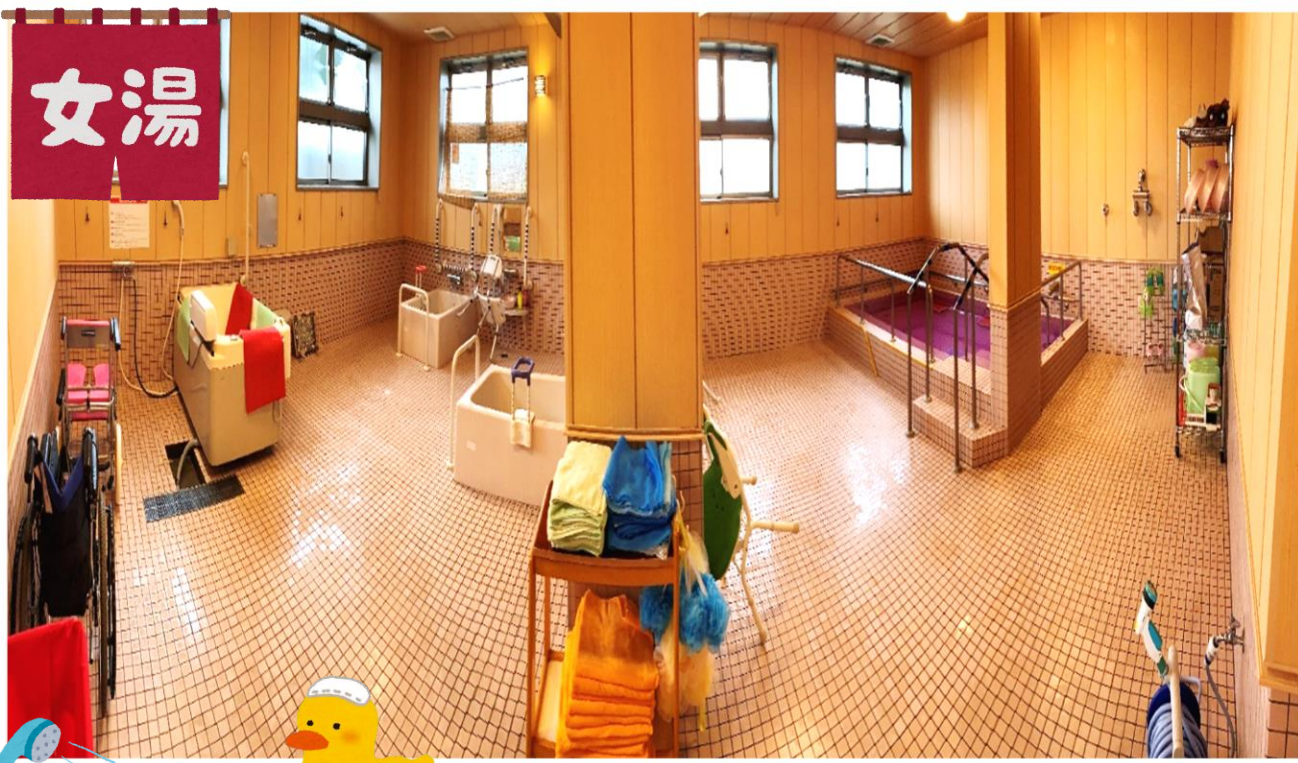

個浴

大浴

男湯



物理療法室

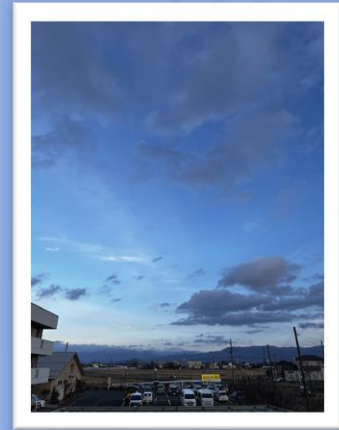

娯楽室

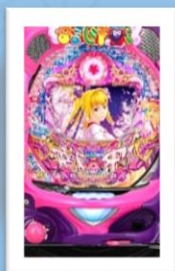
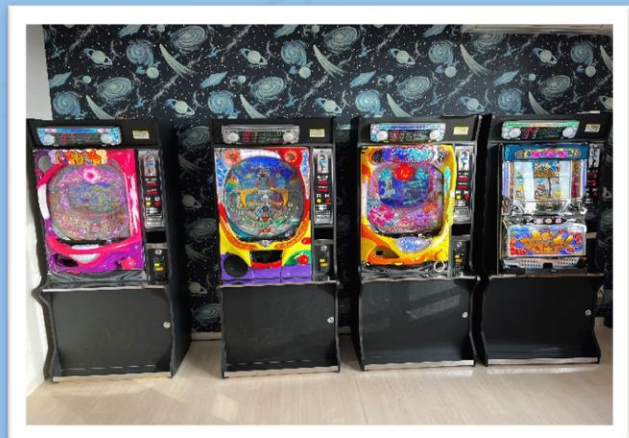
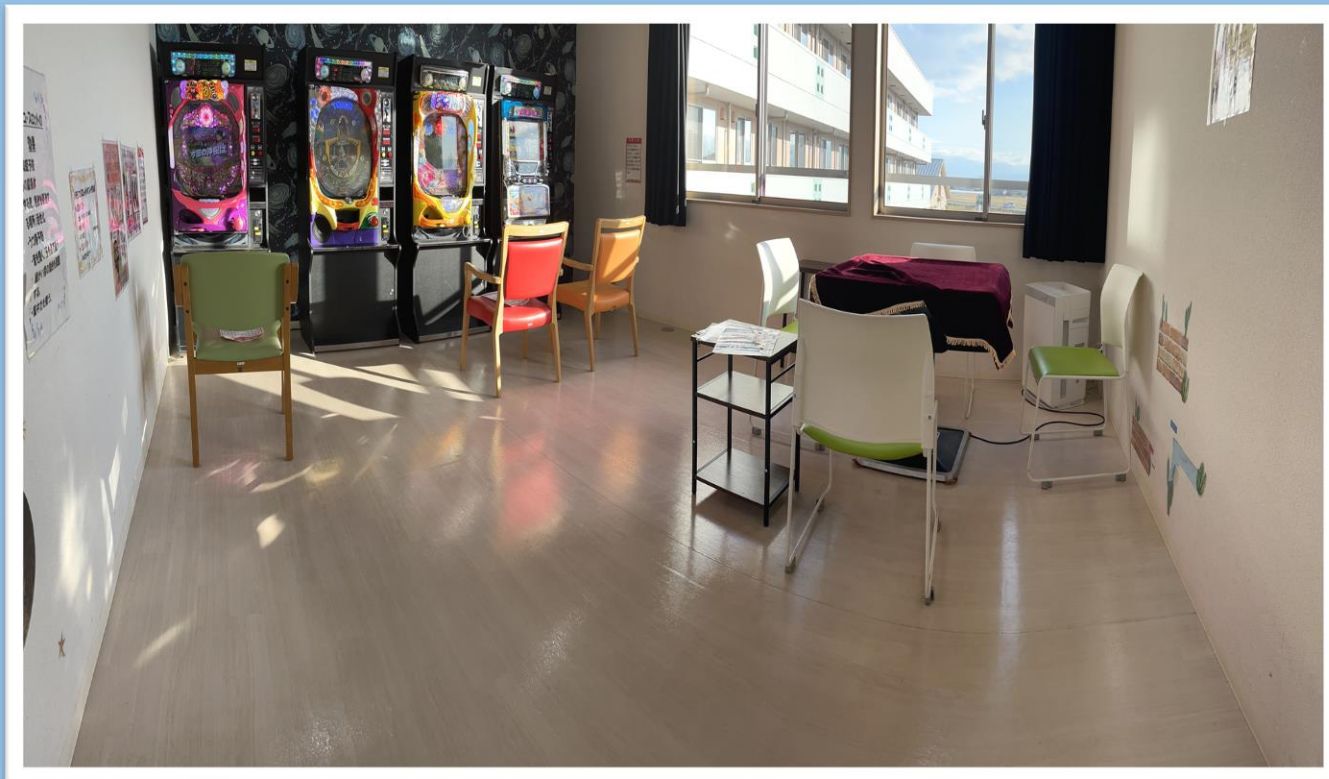

喫茶ルーム

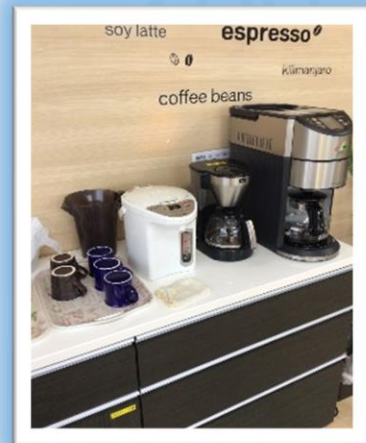
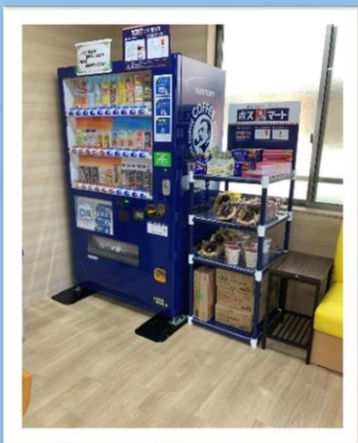
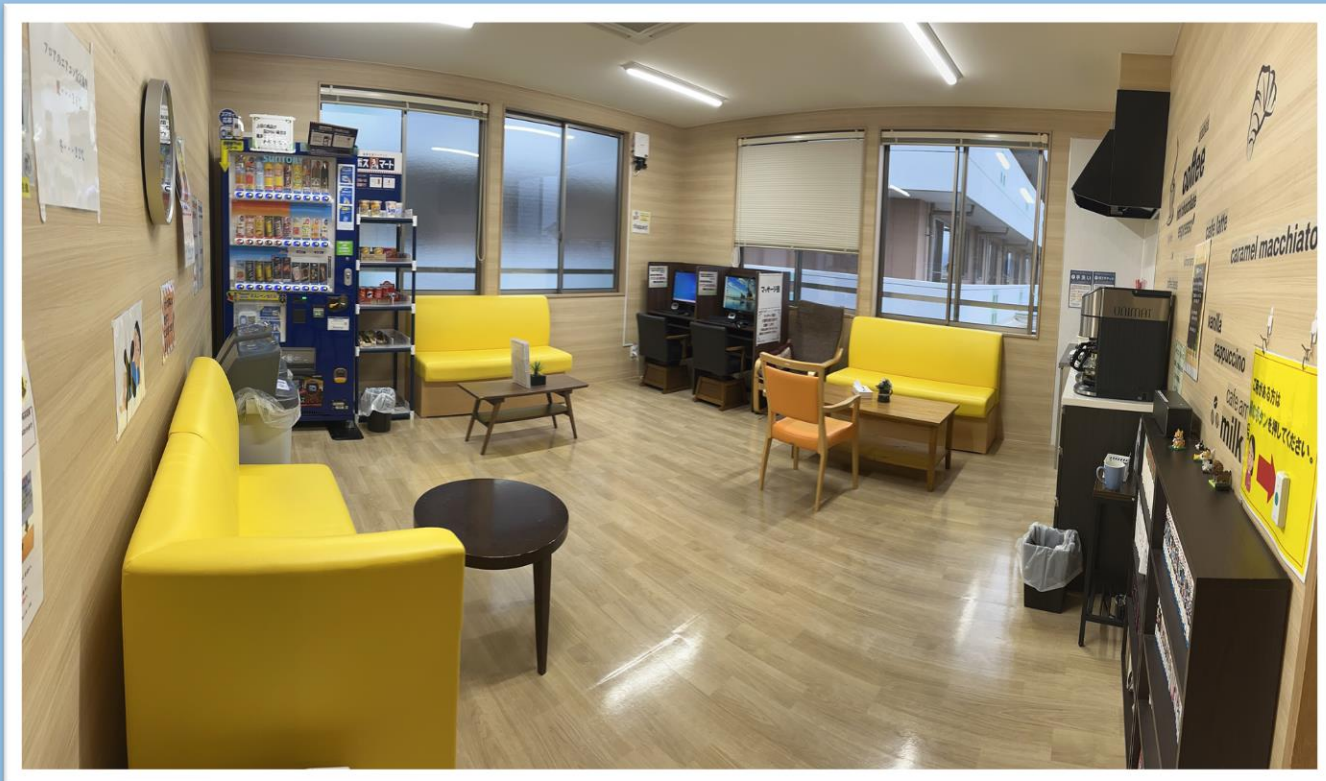

半日ルーム



リハビリ機器 (IF)



ウォーターベッド

身体のメンテナンス

- ・ストレス解消
- ・血液循環の向上
- ・疲労部室の除去
- ・体のリラクゼーション

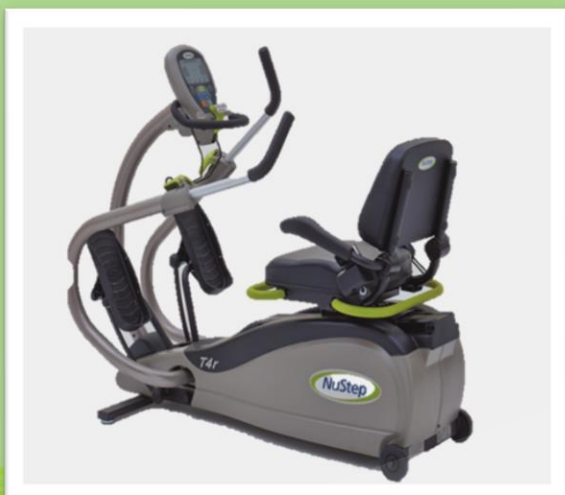

ニューステップ

- ・有酸素運動を行い、血行が促進され代謝もUP
- ・基礎代謝が上がり、脂肪燃焼効果

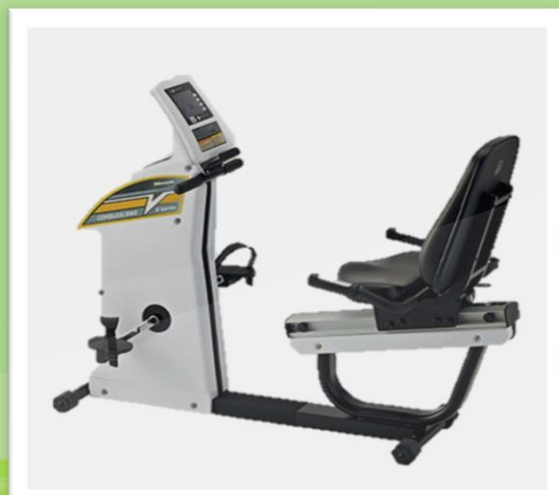

リカンベントバイク

- ・使用者を選ばず安全に使用できるのが魅力
- ・リハビリ効果が高く、体幹の強化も行える

リハビリ機器 (2F)



+



=

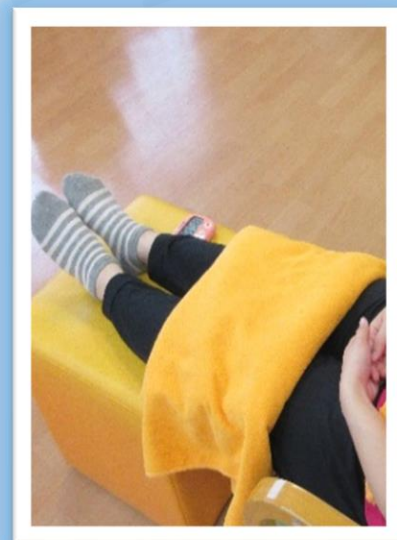

ホットパック

- ・ 血行の促進
- ・ 筋緊張の緩和
- ・ 疼痛の緩和
- ・ 痛みの原因となる幹部を温めて血行を良くすることで、筋力の緊張を緩和する効果があります

メドマー

- ・ リンパの流れを促進し、足のおくみ解消
- ・ 加圧による足のマッサージで、筋肉の疲れやコリを和らげる
- ・ 血液循環改善効果により痛肺物質を除去し、神経痛・筋肉痛を軽減



提携サービス



美容室

カットのみ・・・1,700円

髭剃りのみ・・・1,200円

カット・髭剃り・・・2,200円

完全予約制。

希望月の予約は前月20日まで。

後日日程を調整しご連絡いたします。



出張販売

毎週のように

パンや和菓子、洋菓子、衣類など

多様なお店にお越しいただいています。



移動販売

キッチンカーや移動販売車など、
販売店舗では味わえない時間を
体験していただいています。

職員紹介

支援相談員 リーダー



岩城 由貴子

「どんなところかな?」と思ったら、まずは私たちに会いに来ませんか?お待ちしております。

支援相談員



高橋 望

ご利用者様と楽しく笑顔で過ごしていきたいと思えます。いつでもご相談ください☆彡

支援相談員



小林 幸太

ご利用者様の様々な声を聞き、それぞれの生活に寄り添えるようにお手伝いさせていただきます。

医療と介護の ある暮らし

お客さまとの出会いを大切に。
一生のお世話をさせていただきます。



社会福祉法人 **常陽会**

リハビリ リーダー



小池 崇斗

目標や要望に添いながら生活に合わせたリハビリを提供させていただきます。健康な体作りを頑張りましょう。

介護 リーダー



井上 里美

私の好きな言葉は「笑顔」です。ご利用者様に笑いのある一日を過ごして頂きたいと思えます。

ご準備ください

お持ちいただきたいもの

- かばん
- 着替え（入浴がある場合で希望時）
- 入れ歯（使用している方）
- 歯磨き道具（必要な場合）
- おむつ、パット等（必要な方）
- お薬（飲み薬、湿布、点眼薬等）
- その他必要になるもの
- 連絡帳(利用時)



準備の必要がないもの（不明なものはお問い合わせください）

- 内履き ※長靴やブーツの場合、短靴の用意をお願いします
- シャンプーや石鹸等
- ハンドタオル、バスタオル
- 現金・貴重品など（持参された場合は自己管理）



保険証書類

- 介護保険証
- 介護保険負担割合証
- お薬手帳
- 水俣病患者受給者証
- その他



お願い

- 苑内は靴の履き替えが不要なため、かかとのある動きやすいもので。
- 「お世話」ではなく「自立支援」に向けた関わりを行っています。ご理解ください。
- 体調に変化があればご連絡をください。
- 苑の感染症対策にご理解ご協力をお願いします。
- 送迎はご自宅玄関から施設玄関となります。お店、病院等への送迎は行えません。

一日の流れ

送迎

- 交通事情により予定時間がズレることがあります。**目安は15分前後**
- 自宅居室または玄関内でお待ちください

到着

- 連絡帳の提出
- ロッカーに荷物を入れる
- 内履きに履き替える必要なし**

準備

- うがい手洗い
- 一日の予定表作成

座席

- 体温・血圧・脈拍の測定
- 飲み物
- 固定席なし**

リハビリ開始



一日利用の過ごし方（例）

時間	活動内容	備考
9:00 } 10:00	<ul style="list-style-type: none"> ・ウェルカムセレクトドリンクで水分補給 ・バイタル測定 	<ul style="list-style-type: none"> ・一日の活動を決めていただきます。 ・ご自身でバイタル測定をしていただきます。
10:00 } 11:30	<ul style="list-style-type: none"> ・個別リハビリ ・活動① (趣味活動、マシントレーニング等) ・基礎体操 ・午前の入浴 	<ul style="list-style-type: none"> ・身体に合わせたメニューを行っていただきます。 ・入浴される方へお声掛けさせていただきます。
11:30 } 13:00	<ul style="list-style-type: none"> ・昼食準備 ・昼食（バイキング形式） 	<ul style="list-style-type: none"> ・基本バイキング形式で食事を自己判断選んでいただきます。 ・必要に応じてお膳対応もいたします。
13:00 } 14:00	<ul style="list-style-type: none"> ・活動② (マシントレーニング、脳トレ、趣味活動等) ・基礎体操 ・午後の入浴 	<ul style="list-style-type: none"> ・身体に合わせたメニューをこなしていただきます。 ・入浴される方へお声掛けさせていただきます。
14:00 } 15:00	<ul style="list-style-type: none"> ・活動③ (カラオケ・調理・創作活動等) ・午後の入浴 	<ul style="list-style-type: none"> ・週ごとに活動メニューが変更いたします。 ・個別に活動を行っていただきます。
15:00 } 16:00	<ul style="list-style-type: none"> ・お手洗い休憩 ・帰宅準備 	<ul style="list-style-type: none"> ・荷物や衣類など、帰宅の準備を行っていただきます。
16:00 }	<ul style="list-style-type: none"> ・送迎開始 	<ul style="list-style-type: none"> ・順番に車までご案内し、ご帰宅いただきます。

上記の過ごし方は、一例となっております。ご自分でスケジュールを立てて行動できます。

半日利用の過ごし方（例）

《AMご利用者様》

時間	活動内容	備考
9:00 } 10:00	<ul style="list-style-type: none"> ・ウェルカムセレクトドリンクで水分補給 ・バイタル測定 	<ul style="list-style-type: none"> ・ご自身でバイタル測定をしていただきます。
10:00 } 10:30	<ul style="list-style-type: none"> ・個別リハビリ ・活動① (趣味活動、マシントレーニング等) 	<ul style="list-style-type: none"> ・身体に合わせたメニューを行っていただきます。
10:30 } 11:30	<ul style="list-style-type: none"> ・活動② (ご様子や体調に合わせたリハビリメニュー) 	<ul style="list-style-type: none"> ・個別に合わせたメニューを行っていただきます。
11:30 }	<ul style="list-style-type: none"> ・送迎開始 	

《PMご利用者様》

時間	活動内容	備考
14:00 } 15:00	<ul style="list-style-type: none"> ・ウェルカムセレクトドリンクで水分補給 ・バイタル測定 	<ul style="list-style-type: none"> ・ご自身でバイタル測定をしていただきます。
15:00 } 15:30	<ul style="list-style-type: none"> ・個別リハビリ ・活動① または個別活動 (個別リハビリ、マシントレーニング等) 	<ul style="list-style-type: none"> ・身体に合わせたメニューを行っていただきます。
15:30 } 16:00	<ul style="list-style-type: none"> ・活動② (ご様子や体調に合わせたリハビリメニュー) 	<ul style="list-style-type: none"> ・個別に合わせたメニューを行っていただきます。
16:00 }	<ul style="list-style-type: none"> ・送迎開始 	

上記の過ごし方は、一例となっております。ご自分でスケジュールを立てて行動できます。

送迎範囲



【送迎実施範囲】

- 新潟市**：北 区 全域
江 南 区 江南区文化会館周辺まで
東 区 越後石山駅周辺まで
東区役所周辺まで
- 阿賀野市**：旧 水 原 瓢湖周辺まで
旧 京ヶ瀬 道の駅あがの周辺まで
- 新発田市**：新潟市隣接地域
- 聖籠町**：新潟市隣接地域

※記載地域以外にもお伺いできる場合がございますので、ご相談ください。

※リフト車から軽自動車まで用意しており、車椅子対応も可能です。

※車両の手配、状況によってはご希望に沿えない場合もございます。

※交通事情や天候等の諸条件によっては、送迎車の到着時間が前後いたしますことをご了承ください。

アクセスマップ



新崎駅より車で15分 駐車場有

○ 施設概要

施設名 江風苑リハビリセンター100
 建物構造 2階建て
 定員 一日利用 90名,午前利用 20名,午後利用 20名
 事業所番号 1550180325

○ 法人概要

名称 社会福祉法人 常陽会
 本部所在地 〒950-0107 新潟市江南区三百地2312-3
 設立 平成9年7月
 理事長 志田 常弘
 事業内容 ご高齢者に安定した住居（ケアハウス・有料老人ホーム・サ付住）及び介護サービス（特老・老健・デイケア・デイサービス・小規模多機能型・訪問介護等）を提供し総合福祉介護事業を展開

江風苑リハビリセンター100
 Facebook等SNSやっています♪
 毎日更新しておりますので、
 お時間ある方は是非ご覧ください。



Facebook



Instagram



Tik Tok

利用料金表(目安)

利用料金の目安(1割負担を想定)

2024.06.01現在

パターン別(1回利用時の目安)

		A	B	C	D	
		支援1	支援2	介護1	介護2	
介護保険 基本	2~3時間未満(09:30~11:30)	2,268				
	2~3時間未満(14:30~16:00)			372		
	5~6時間未満(09:30~15:00)		4,228			
	6~7時間未満(09:30~16:00)				802	
	加算	サービス提供体制加算I			22	22
		リハ提供体制加算3				
		リハ提供体制加算4				24
		入浴介助加算II				60
		短期集中個別リハビリ加算				110
		口腔・栄養スクリーニング加算	20		20	
		科学的介護推進体制加算	40	40	40	40
		口腔機能向上加算II				160
		サービス提供体制加算I1	88			
		サービス提供体制加算I2		176		
小計		2,416	4,444	454	1,218	
実費負担	昼食代		710		710	
	日常生活費		200		200	
	教養娯楽費	150	150	150	150	
小計		150	1,060	150	1,060	
自己負担	合計	2,566	5,504	604	2,278	

パターン別

月の利用回数	1回	4回	8回	12回	16回
A 支援1(半日)	2,566円	3,016円	—	—	—
B 支援2(一日)	5,504円	8,684円	12,924円	—	—
C 介護1(半日)	604円	2,236円	4,412円	6,588円	8,764円
D 介護2(一日)	2,278円	8,452円	16,324円	24,196円	31,828円

※支援1の方で週1回で月4回、支援2の方で週2回で月8回の計算

※自己負担割合を1割に想定して計算しています

※利用方法(利用時間や加算)により金額は変わります

※加算要件によっては算定できないものもあります

※利用一例であり決まったことではありません

※法改正、社会情勢により記載時と単価が変更になる場合があります

利用料金表(基本報酬・減算)

料金表

2024.06.01現在

I. 地域区分 7等級 地域単価 10.17

II. 基本報酬

(1) 通所リハビリテーション；事業所規模区分：大規模通所リハビリテーション

- ①サービス提供時間：9：30～11：30 ， 14：00～16：00
- ②サービス提供時間：9：30～15：00
- ③サービス提供時間：9：30～16：00

【介護給付】

④2時間以上3時間未満(サービス提供時間：9時30分～11時30分,14時～16時)

サービスコード	サービス内容	要介護状態区分		単位	利用料	利用者負担額	利用者負担額	利用者負担額
						(1割の場合)	(2割の場合)	(3割の場合)
163751	通所リハⅡ221	要介護1	/回	372	3,720円	372円	744円	1,116円
163752	通所リハⅡ222	要介護2	/回	427	4,270円	427円	854円	1,281円
163753	通所リハⅡ223	要介護3	/回	482	4,820円	482円	964円	1,446円
163754	通所リハⅡ224	要介護4	/回	536	5,360円	536円	1,072円	1,608円
163755	通所リハⅡ225	要介護5	/回	591	5,910円	591円	1,182円	1,773円

⑤5時間以上6時間未満(サービス提供時間：9時30分～15時)

サービスコード	サービス内容	要介護状態区分		単位	利用料	利用者負担額	利用者負担額	利用者負担額
						(1割の場合)	(2割の場合)	(3割の場合)
163951	通所リハⅡ251	要介護1	/回	584	5,840円	584円	1,168円	1,752円
163952	通所リハⅡ252	要介護2	/回	692	6,920円	692円	1,384円	2,076円
163953	通所リハⅡ253	要介護3	/回	800	8,000円	800円	1,600円	2,400円
163954	通所リハⅡ254	要介護4	/回	929	9,290円	929円	1,858円	2,787円
163955	通所リハⅡ255	要介護5	/回	1,053	10,530円	1,053円	2,106円	3,159円

⑥6時間以上7時間未満(サービス提供時間：9時30～16時)

サービスコード	サービス内容	要介護状態区分		単位	利用料	利用者負担額	利用者負担額	利用者負担額
						(1割の場合)	(2割の場合)	(3割の場合)
163766	通所リハⅡ261	要介護1	/回	675	6,750円	675円	1,350円	2,025円
163767	通所リハⅡ262	要介護2	/回	802	8,020円	802円	1,604円	2,406円
163768	通所リハⅡ263	要介護3	/回	926	9,260円	926円	1,852円	2,778円
163769	通所リハⅡ264	要介護4	/回	1,077	10,770円	1,077円	2,154円	3,231円
163770	通所リハⅡ265	要介護5	/回	1,224	12,240円	1,224円	2,448円	3,672円

【介護予防給付※1】

サービスコード	サービス内容	要介護状態区分		単位	利用料	利用者負担額	利用者負担額	利用者負担額
						(1割の場合)	(2割の場合)	(3割の場合)
662111	予防通所リハビリ21	要支援1	/月	2,268	22,680円	2,268円	4,536円	6,804円
662121	予防通所リハビリ22	要支援2	/月	4,228	42,280円	4,228円	8,456円	12,684円

【予防通所リハ12月超減算※2】利用を開始した日の属する月から起算して12月を超える場合に※1に適用

サービスコード	サービス内容	要介護状態区分		単位	利用料	利用者負担額	利用者負担額	利用者負担額
						(1割の場合)	(2割の場合)	(3割の場合)
666125	予防通所リハ12月超減算21	要支援1	/月	-120	20,330円	2,033円	4,066円	6,099円
666126	予防通所リハ12月超減算22	要支援2	/月	-240	39,590円	3,959円	7,918円	11,877円

※2は定期的なりハビリテーション会議開催とLIFE利用により※1に適用されない

利用料金表 (加算)

Ⅲ. 加算

2024.06.01現在

【介護給付】

サービスコード	サービス内容	要介護状態区分	単位	利用料	利用者負担額	利用者負担額	利用者負担額	
					(1割の場合)	(2割の場合)	(3割の場合)	
166099	通所リハサービス提供体制加算Ⅰ	サービス提供体制加算(Ⅰ)	/日	22	220円	22円	44円	66円
165301	通所リハ入浴介助加算Ⅰ	入浴加算(Ⅰ)	/回	40	400円	40円	80円	120円
165303	通所リハ入浴介助加算Ⅱ	入浴加算(Ⅱ)	/回	60	600円	60円	120円	180円
166202	通所リハ口腔栄養スクリーニング加算Ⅰ	口腔・栄養スクリーニング加算Ⅰ	/6月	20	200円	20円	40円	60円
165606	口腔機能向上加算Ⅰ	口腔機能向上加算(Ⅰ)	2/月	150	1,500円	150円	300円	450円
166361	通所リハ科学的介護推進体制加算	科学的介護推進体制加算	/月	40	400円	40円	80円	120円
166370	通所リハ退院時共同指導加算	退院時共同指導加算	/回	600	6,000円	600円	1,200円	1,800円
166146	通所リハ提供体制加算3	リハビリテーション提供体制加算	5時間以上6時間未満 /回	20	200円	20円	40円	60円
166147	通所リハ提供体制加算4	リハビリテーション提供体制加算	6時間以上7時間未満 /回	24	240円	24円	48円	72円
165613	通所リハ短期集中個別リハビリ加算	短期集中個別リハ加算	/回	110	1,100円	110円	220円	330円
165631	通所リハマネジメント加算31	リハビリテーションマネジメント加算ハ	1回実施する月分 /月	793	7,930円	793円	1,586円	2,379円
165632	通所リハマネジメント加算32	リハビリテーションマネジメント加算ハ	1回実施する月分 /月	473	4,730円	473円	946円	1,419円
165640	通所リハマネジメント加算4		/月	270	2,700円	270円	540円	810円
166107	通所リハ処遇改善加算Ⅰ	介護職員処遇改善加算Ⅰ	/月	算定単位数×8.6%				

【介護予防給付】

サービスコード	サービス内容	要介護状態区分	単位	利用料	利用者負担額	利用者負担額	利用者負担額	
					(1割の場合)	(2割の場合)	(3割の場合)	
666098	予防通所リハサービス提供体制加算Ⅰ1	サービス提供体制加算(Ⅰ) 要支援1	/月	88	880円	88円	176円	264円
666099	予防通所リハサービス提供体制加算Ⅰ2	サービス提供体制加算(Ⅰ) 要支援2	/月	176	1,760円	176円	352円	528円
666370	予防通所リハ退院時共同指導加算	退院時共同指導加算	/回	600	6,000円	600円	1,200円	1,800円
666202	予防通所リハ口腔栄養スクリーニング加算Ⅰ	口腔・栄養スクリーニング加算Ⅰ	/6月	20	200円	20円	40円	60円
665004	予防通所リハ口腔機能向上加算Ⅰ	口腔機能向上加算(Ⅰ)	/月	150	1,500円	150円	300円	450円
665010	予防通所リハ口腔機能向上加算Ⅱ	口腔機能向上加算(Ⅱ)	/月	160	1,600円	160円	320円	480円
666361	予防通所リハ科学的介護推進体制加算	科学的介護推進体制加算	/月	40	400円	40円	80円	120円
666100	予防通所リハ処遇改善加算Ⅰ	介護職員等処遇改善加算Ⅰ	/月	算定単位数×8.6%				

※サービス提供時間は以下の通りです。

- ① 09:30～11:30
14:00～16:00
- ② 09:30～15:00
- ③ 09:30～16:00

※実費

項目		実費負担額	
食費	お昼代	/食	710円
日常生活費	浴室タオル等	/日	200円
教養娯楽費	教材費等	/日	150円
おむつ代(使用時)	リハビリパンツ	/枚	200円
おむつ代(使用時)	おむつ	/枚	165円
パッド代(使用時)	パッド	/枚	45円
下着代(使用時)	男性/女性用あり	/枚	実費